



Journée type

Groupe 6-7 ans

Chers parents,

Le centre de loisirs accueille les enfants pendant les vacances d'Hiver aux horaires habituels.

Nous sommes impatients de partager avec les enfants ces moments de plaisir, de découverte et d'épanouissement.

L'équipe pédagogique

7H30 - 8H45 : Accueil, jeux de société, jeux de construction, coloriage, jeux de connaissances

8H45 - 9H30 : Petit Déjeuner

9H30 - 11H45 : Activités

12H00 - 13H00 : Repas

13H15 - 14H00 : Temps calme

14H15 - 16H15 : Activités

16H15 - 17H00 : Goûter

17H00 - 18H00 : Accueil des familles



Vacances Hiver

6-7 Ans

du Lundi 16 au Vendredi 20 Février 2026



THEME :

Les animaux polaires

Objectifs pédagogiques :

Favoriser l'autonomie et la vie en collectivité

Ateliers
sportifs



Lundi 16/02

- Explication du projet
- Découverte et connaissance de l'ours polaire

Mardi 17/02

- Création d'un ours polaire
"Activité individuelle"
- Connaissance du manchot



Mercredi 18/02

- Réalisation d'un manchot
"Activité collective"
- Connaissance du Phoque
- Jeu " la course des phoques "

Jeudi 19/02

- Réalisation d'un phoque
"Activité collective"
- Connaissance du Morse
- Jeu " Territoire du Morse "

Vendredi 20/02

- Création d'un morse
"Activité collective"
- Connaissance du Renard polaire
- Jeu " La course du Renard polaire "

Ateliers jeux
collectifs

Animatrice
référente :

HASSINA

Prévoir une bouteille d'eau .

Ce planning est susceptible d'être modifié pour diverses raisons.



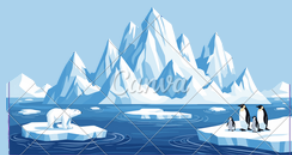

Vacances Hiver

6-7 Ans



du Lundi 23 au Vendredi 27 Février 2026

Ateliers jeux collectifs

THEME :

Les animaux polaires

Objectifs pédagogiques :

Favoriser l'autonomie et la vie en collectivité

Lundi 23/02

Mardi 24/02

Mercredi 25/02

- Connaissance et création du Renard polaire
- Connaissance de l'orque
- Jeu "La course aux orques"

- Création d'une orque "Activité collective"
- Connaissance d'un Harfang des neiges
- Jeu " Les plumes du Harfang"

Jeudi 26/02

Vendredi 27/02



- Ateliers sportifs
- Création du grand jeu quizz "les animaux Polaires"
- Coloriage du grand jeu Quizz

- Grand jeu Quizz "les animaux Polaires"
- Boom

Ateliers sportifs

Prévoir une bouteille d'eau .

Ce planning est susceptible d'être modifié pour diverses raisons.

**Animatrice
référente :**

HASSINA

